

AGOSTO SETTEMBRE

ITALIA

marie claire

COM'È EROTICA
LA NATURA

HELEN BEARD,
L'ARTE
POP-PORN

IDEE, LEGAMI
E PROGETTI NATI
DAL LOCKDOWN

MANGEREMO
MENO CARNE?

Moda LA CITTÀ DEI SOGNI

A Roma, con 8 attrici
da non perdere di vista

Veronica Sabatini e Pilar Fogliati

"Se state applicando il contorno occhi sulla palpebra, fermatevi subito"

Gli esperti spiegano perché usare eye cream & Co., come applicarle e le micro aree da cui stare alla larga.



Di [Vanessa Perilli](#) 18/10/2020

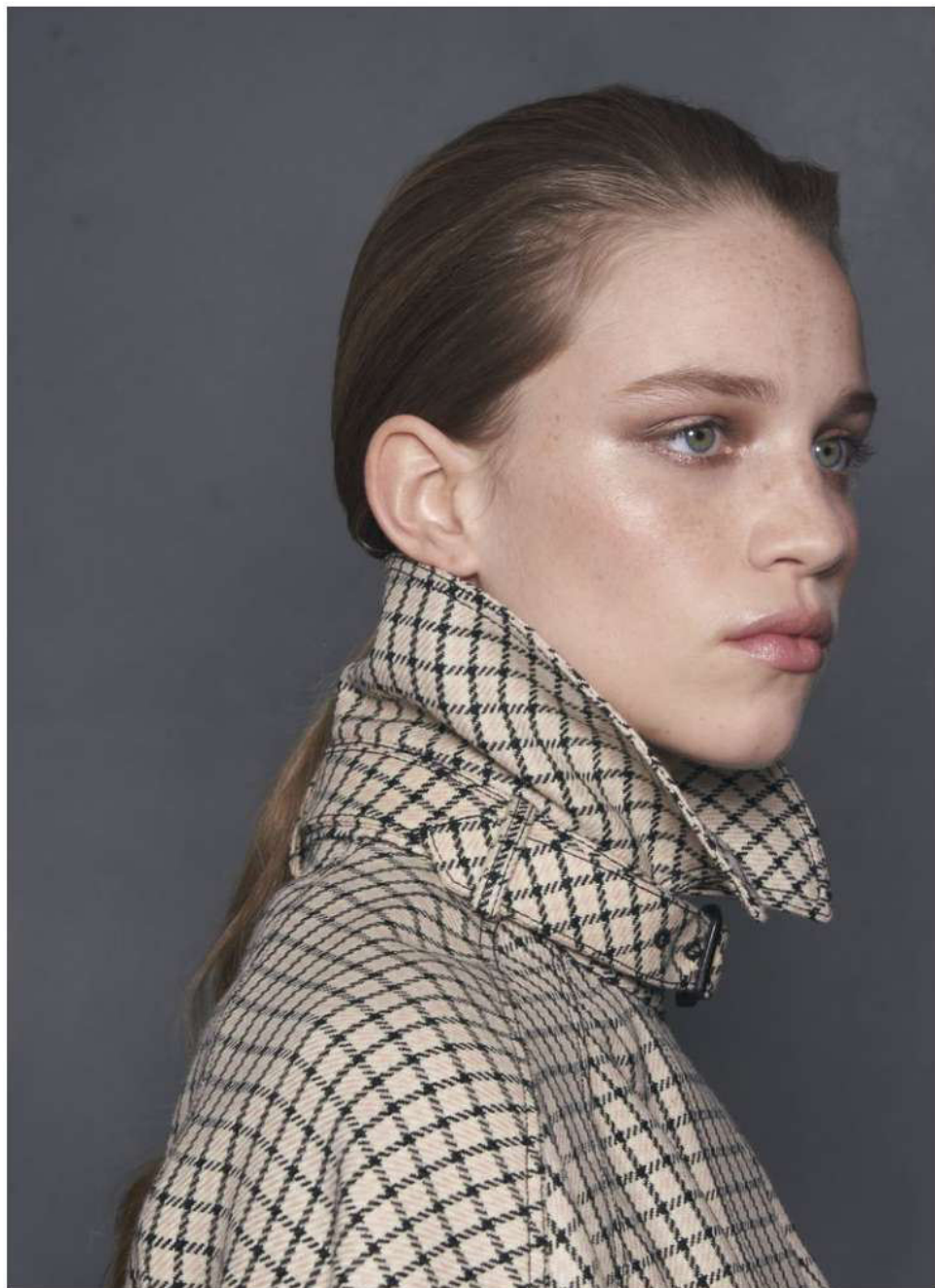

Area del viso dove la pelle è più sottile ed esposta a stress - le palpebre si aprono e si chiudono circa 10mila volte al giorno - la zona del **contorno occhi** è anche più vulnerabile agli sbalzi di temperatura, all'aggressione del sole, del freddo e del vento e quindi alla formazione di rughe e linee di espressione. "In questa zona la pelle misura appena 0,04 mm di spessore, è povera di ghiandole sebacee e lo strato idrolipidico è quasi inesistente, per cui si disidrata molto facilmente", [spiega la dermatologa Mariuccia Bucci](#). "Ha bisogno di essere trattata con prodotti che abbiano un pH simile a quello lacrimale, che si aggira intorno ai 6 o 7, così da essere ben tollerati senza irritare gli occhi".